

Quick scan

21147 HAVO wiskunde B 2021 tijdvak 1

Wat is uw oordeel over de moeilijkheidsgraad van het examen?

Ik vind het examen

te moeilijk.

moeilijk.

niet te moeilijk/niet te makkelijk.

makkelijk.

te makkelijk.

Abs. **Perc.**

192 30%

311 48%

137 21%

6 1%

0 0%

N= 646 100%

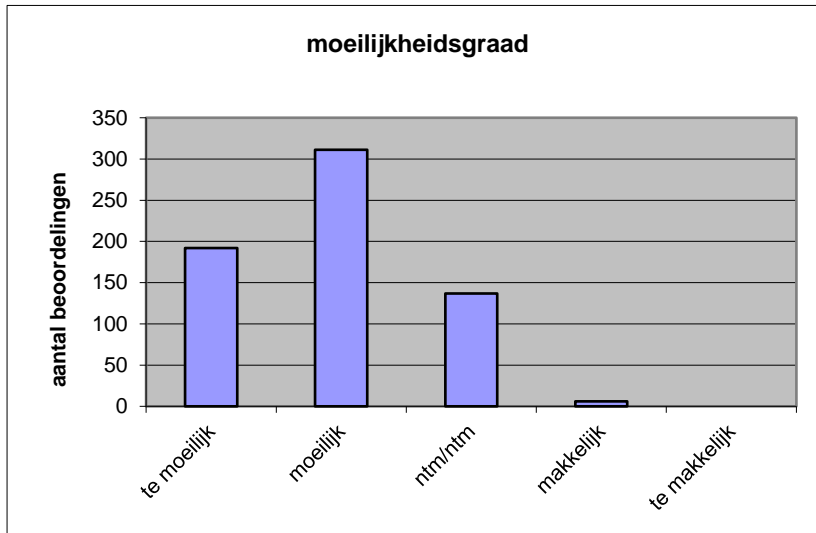

| | |
|---------------|------|
| gemiddelde | 1,93 |
| standaardafw. | 0,74 |

Wat is uw oordeel over de lengte van het examen in verhouding tot de tijd die de kandidaat ervoor beschikbaar heeft?

Het examen is

te lang.

precies goed.

te kort.

Abs. **Perc**

527 82%

119 18%

0 0%

N= 646 100%

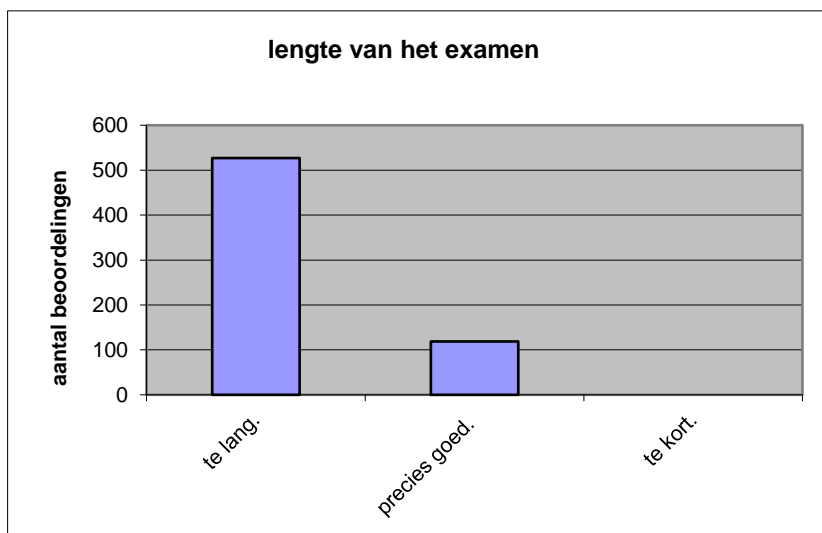

| | |
|--------------|------|
| gemiddelde | 1,18 |
| standaardafw | 0,39 |

Wat is uw oordeel over de inhoudelijke aansluiting van het examen bij het gegeven onderwijs?

- zeer goed.
- goed.
- voldoende.
- onvoldoende.
- slecht.

| | Abs | Perc. |
|--------------|------------|-------------|
| zeer goed. | 12 | 2% |
| goed. | 164 | 25% |
| voldoende. | 294 | 46% |
| onvoldoende. | 156 | 24% |
| slecht. | 20 | 3% |
| N= | 646 | 100% |

| | |
|--------------|------|
| gemiddelde | 2,99 |
| standaardafw | 0,83 |

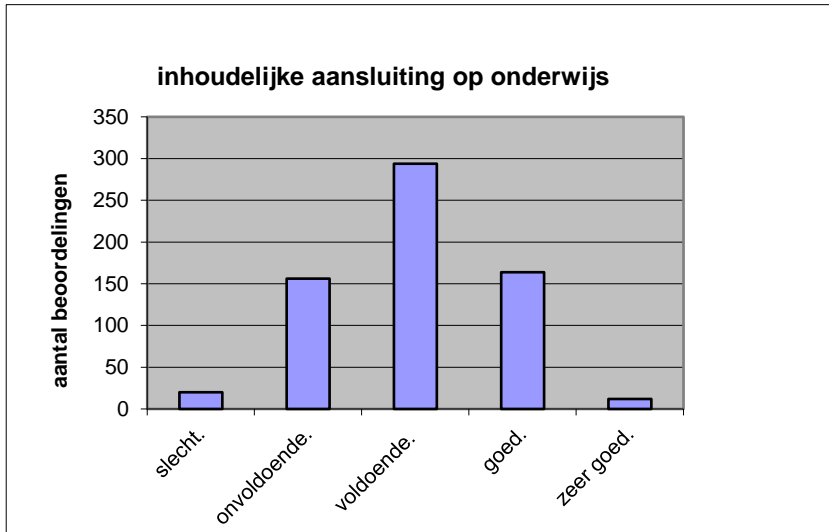

Welk cijfer zou u dit examen geven?
Ik geef dit examen een:

- 1
- 2
- 3
- 4
- 5
- 6
- 7
- 8
- 9
- 10

| | Abs. | Perc. |
|-----------|------------|-------------|
| 1 | 2 | 0% |
| 2 | 8 | 1% |
| 3 | 32 | 5% |
| 4 | 91 | 14% |
| 5 | 162 | 25% |
| 6 | 189 | 29% |
| 7 | 123 | 19% |
| 8 | 34 | 5% |
| 9 | 5 | 1% |
| 10 | 0 | 0% |
| N= | 646 | 100% |

| | |
|--------------|------|
| gemiddelde | 5,57 |
| standaardafw | 1,35 |

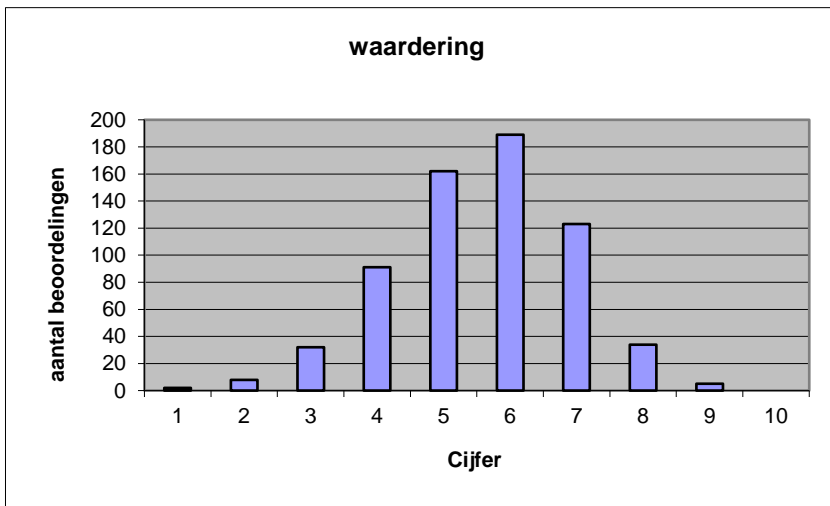

Quick scan
HAVO wiskunde B 2021 tijdvak 1

Correlatietabel

| | Lengte examen | | |
|-----------------------|---------------|-----------------------|----------------------------|
| | | Aansluiting onderwijs | |
| | | | Cijfer examen (waardering) |
| Moeilijkheidsgraad | 0,34 | 0,41 | 0,64 |
| Lengte examen | | 0,16 | 0,37 |
| Aansluiting onderwijs | | | 0,68 |

| | |
|----------------------------|-----------------------------------|
| Moeilijkheidsgraad | 1 = te moeilijk, 5 = te makkelijk |
| Lengte examen | 1 = te lang, 3 = te kort |
| Aansluiting onderwijs | hercodeerd: slecht=1; zeer goed=5 |
| Cijfer examen (waardering) | 1=slecht; 10 = uitmuntend |

| | |
|--------------------------------------|--------|
| Ingeschreven leerlingen | 12239 |
| Ingezonden leerlingen | 10501 |
| Totaal aantal scholen | 584 |
| Aantal reacties | 646 |
| Van aantal scholen | 501 |
| Percentage van totaal aantal scholen | 85,79% |
| Aantal docenten | 596 |
| Aantal mailadressen | 594 |